



## Motorferdsel i utmark - Kværner Verdal AS

<b>Saksbehandler:</b> Trond Rian <b>E-post:</b> trond.rian@innherred-samkommune.no <b>Tlf.:</b> 74048552	<b>Arkivref:</b> 2013/1074 - /K01
--	--------------------------------------

Saksordfører: (Ingen)

Utvalg	Møtedato	Saksnr.
Utmarksnemnda i Verdal kommune	20.02.2013	

### Rådmannens forslag til vedtak:

I medhold av § 6 i Forskrift om bruk av motorkjøretøy i utmark og på islagte vassdrag gis Kværner Verdal gis tillatelse til det nødvendig antall kjøreturer med ATV i samband med transport av inntil 3 bevegelsehemmede (navngitt med legeerklæringer til kommunen) til og fra arrangement ved gamle kongeveg den 8 juni 2013.

For traseen vises til innsendt kart, gjengitt i saksframlegget.

### Vedlegg:

Ingen

### Andre saksdokumenter (ikke vedlagt):

Søknad vedlagt kart /legeerklæringer

### Saksopplysninger:

Det vises til søknad mottatt 12.2.13. Utdrag fra søknaden:

*«Kværner Verdal er en aktiv IA-bedrift, som hvert år har en avdelingsvis sosial samling med alle ansatte. I fjor når samlingen skulle gjennomføres, ble det fra flere ansatte ytret ønske om å gå Gamle Kongeveg. Det ble ikke gjennomført da vi ikke fikk tid til å søke om kjøretillatelse, og vi ville ikke gjennomføre turen uten at alle våre ansatte fikk anledning til å delta. En sånn tur er ikke mulig for alle, ut fra ulike årsaker. Derfor søker vi for 3 personer, som har varig nedsatt funksjonsevne.*

*Vi søker om motorisert ferdsel med en ATV for å ta de nødvendige turer opp til en felles rasteplass (se vedlagt kart), hvor vi vil ha en samling rundt grillen med felles bespisning. Kjøreturen vil foregå etter Gamle Kongevei, og ikke ut i barmark som sådan. Av 95 ansatte, håper vi med denne tilretteleggingen at ca. 80 % blir med, hvorav minimum 3 har erklæring på behov for motorisert hjelp.»*

Legeerklæringer foreligger/vil foreligge.

Kart for turen 8.juni:

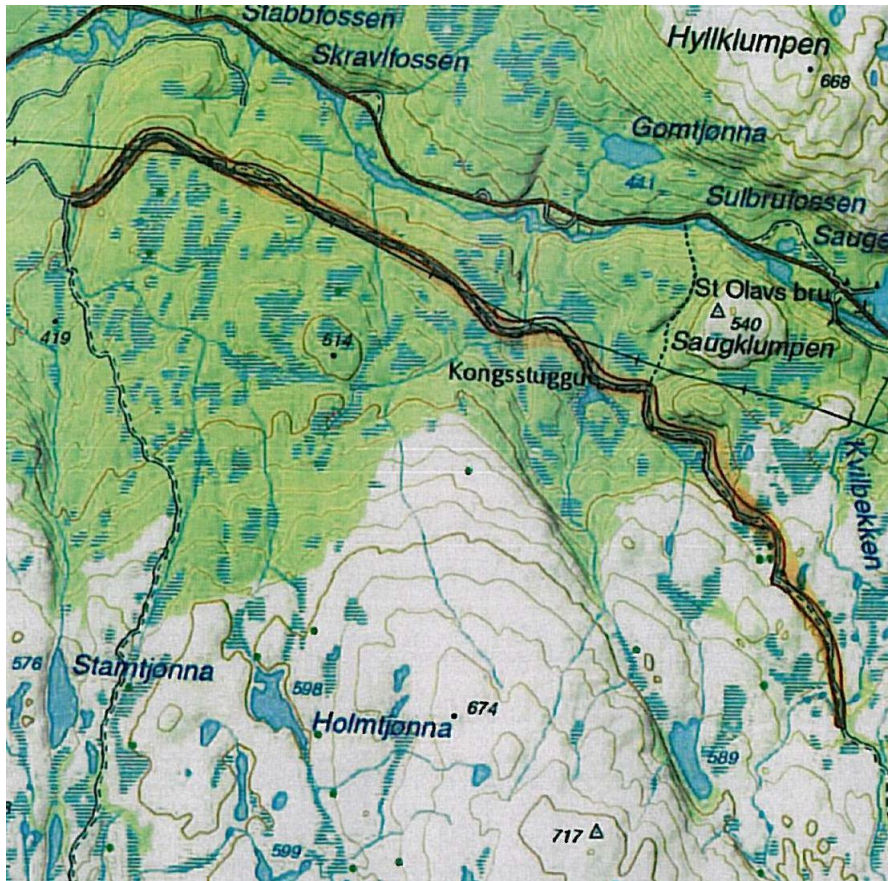

### Vurdering:

Saken blir å behandle etter § 6 i Forskrift om bruk av motorkjøretøy i utmark og på islagte vassdrag. For tillatelse ved særlig behov etter forskriftens § 6 så er bestemmelsen er streng. Følgende betingelser må være oppfylt for at tillatelse skal kunne gis:

- søkeren må påvise et særlig behov,
- behovet må ikke knytte seg til turkjøring,
- behovet må ikke kunne dekkes på annen måte, og
- behovet må vurderes mot mulige skader og ulemper ut fra målet om å redusere motorferdselen til et minimum.

Det må ansees som et særlig behov at bevegelseshemmede arbeidstakere kan delta i et slikt arrangement, og det kan ikke betraktes som ordinær turkjøring. Gamle kongeveg er vesentlig mer bærekraftig enn kjøring i terrenget, og kjøreskadene vurderes å bli moderate/ubetydelige.

Videre er naturmangfoldlovens §§8-12 aktuelle for vurdering. Turen vil foregå i hekke- og yngletiden. Den vesentligste «forstyrrelsen» ligger i at ca 90 mennesker vil gå /oppholde seg der. ATV kjøringen som sådan vil neppe utgjøre vesensforskjell.