

X:\noroppdrag\levanger\5180462\BML\andstap\A\K\1\1\001\_5180462\_Farges.dwg - MarVe - Plottet: 2019-02-25 14:54:25 - LAYOUT = L10-00-011 - XREF = L\_Domuskvartellet\_5180462\_Kart2D\*

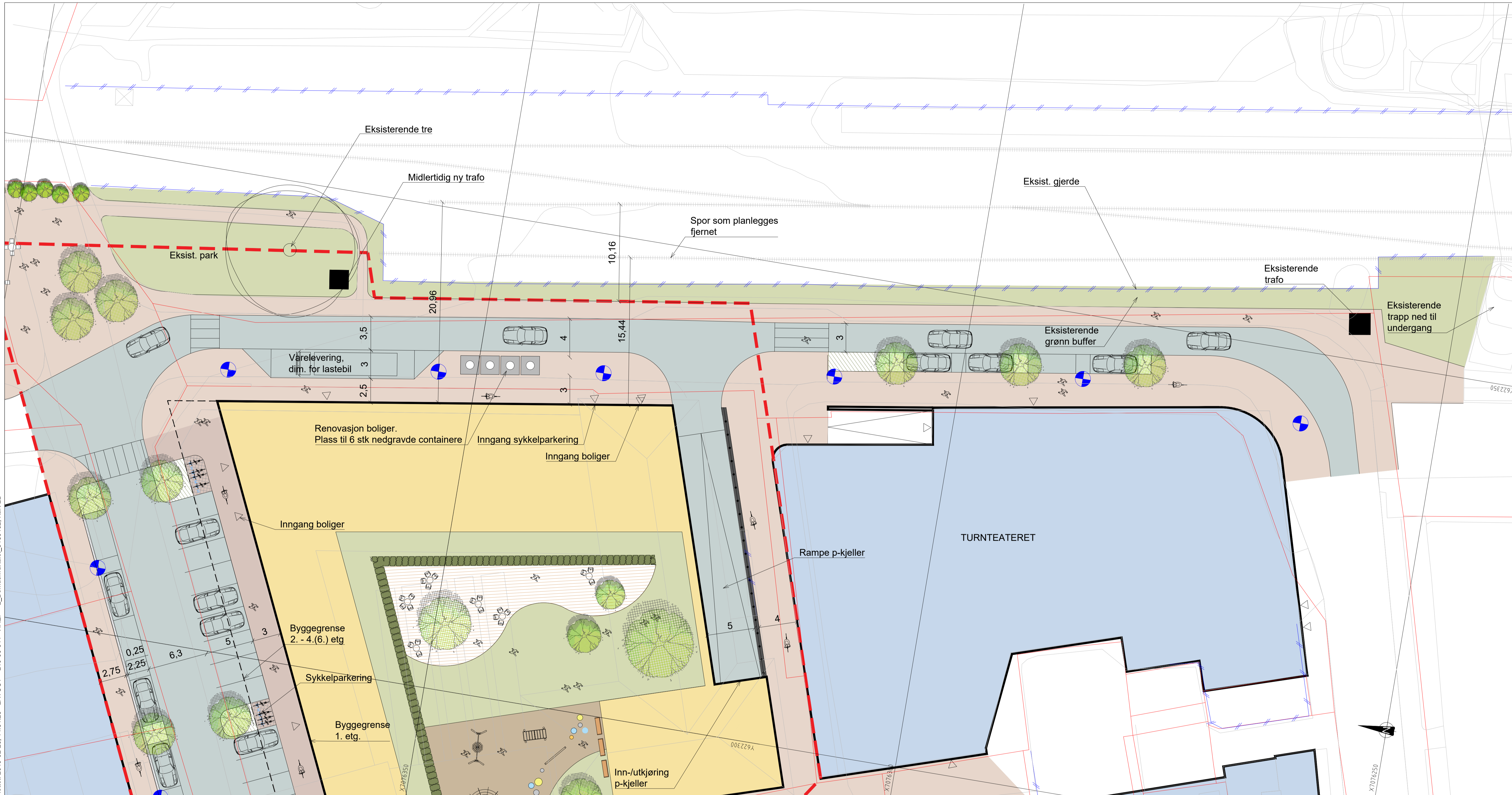

**TEGNFORKLARING**

- |  |                     |  |                            |  |                       |
|--|---------------------|--|----------------------------|--|-----------------------|
|  | Bygning, eksist     |  | Grøntareal                 |  | Belysning             |
|  | Bygning, ny         |  | Nytt løvtré                |  | Eiendomsgrense        |
|  | Bygning takutspring |  | Busker/stauder             |  | Reguleringsgrense     |
|  | Kjøresone           |  | Eksisterende tre           |  | Illustrasjon menneske |
|  | Gangsoner           |  | Sykkelparkering            |  | Illustrasjon syklist  |
|  | Rekkverk            |  | Avfallscontainer, nedgravd |  | Illustrasjon bil      |
|  | Gjerde, eksist      |  | Inngang                    |  |                       |

E06	2019-02-25	Uvidelse bredde Nordgt., renovasjonsløsning Nordgt. og Sørgt.	MarVe	SIJJe	HaBro
D05	2019-02-15	3 stk. søppelcontainere plassert i Nordgt., 2 fjernet Sørgt.	MarVe	SIJJe	HaBro
D04	2018-09-20	For godkjenning hos oppdragsgiver	MarVe	SIJJe	HaBro
E03	2018-06-29	Langsgående parkering mot jernbane fjernet	SIJJe	SIAAu	HaBro
E02	2018-05-29	Endret parkeringsløsning i Sørgata	SIJJe	SIAAu	HaBro
E01	2018-05-25	For godkjenning hos myndigheter	SIJJe	SIAAu	HaBro
Rev.	Dato	Beskrivelse	Utarbeidet	Fagkontroll	Godkjent

Dette dokumentet er utarbeidet av Norconsult AS som del av det oppdraget som fremgår nedenfor. Opphavsretten tilhører Norconsult AS. Dokumentet må bare benyttes til det formål som oppdragsavtalen beskriver, og må ikke kopieres eller gjøres tilgjengelig på annen måte eller i større utstrekning enn formålet tilsier.

Stiklestad Eiendom Nordgata AS Målestokk (gjelder A1)  
1:200

**Detaljregulering av Nordgata 9, 11 og 13**  
**Alt.1 - Breddeutvidelse av Nordgata**  
**Illustrasjonsplan**  
**Delplan Sørgata**